



ISTITUTO D'ISTRUZIONE SECONDARIA SUPERIORE

"Gaetano SALVEMINI"

73031 ALESSANO (LECCE)

ISTITUTO TECNICO
SETTORE ECONOMICO

Via Tagliamento Tel 0833 781027
Indirizzi Amm. Finanza e Marketing
Sistemi informativi aziendali
Turismo

ISTITUTO TECNICO
SETTORE TECNOLOGICO

Via Macurano Tel 0833 781382
Indirizzi Elettrotecnica ed Elettronica
Inform. e Telecomunicazioni
Liceo Scientifico - Scienze Ap.
Meccanica - Meccatronica

Prot. n.14540

Alessano, 14 Novembre 2019

CIRC. N. 99

Ai Docenti.
Al Personale ATA.
Agli Alunni.
Utenti esterni.

SEDE

Oggetto: Programmazione temporanea di accesso e uso degli spazi scolastici sede centrale.

In occasione del maltempo del 12/11/2019 e alla contestuale caduta di un albero di pino nella sede centrale in prossimità dell'accesso principale al fabbricato, si rende necessario l'interdizione dell'ingresso di Via Emanuele Orfano e degli spazi in prossimità dell'albero caduto (Vedi planimetria allegata).



Il Dirigente Scolastico
prof.ssa Chiara F. VANTAGGIATO

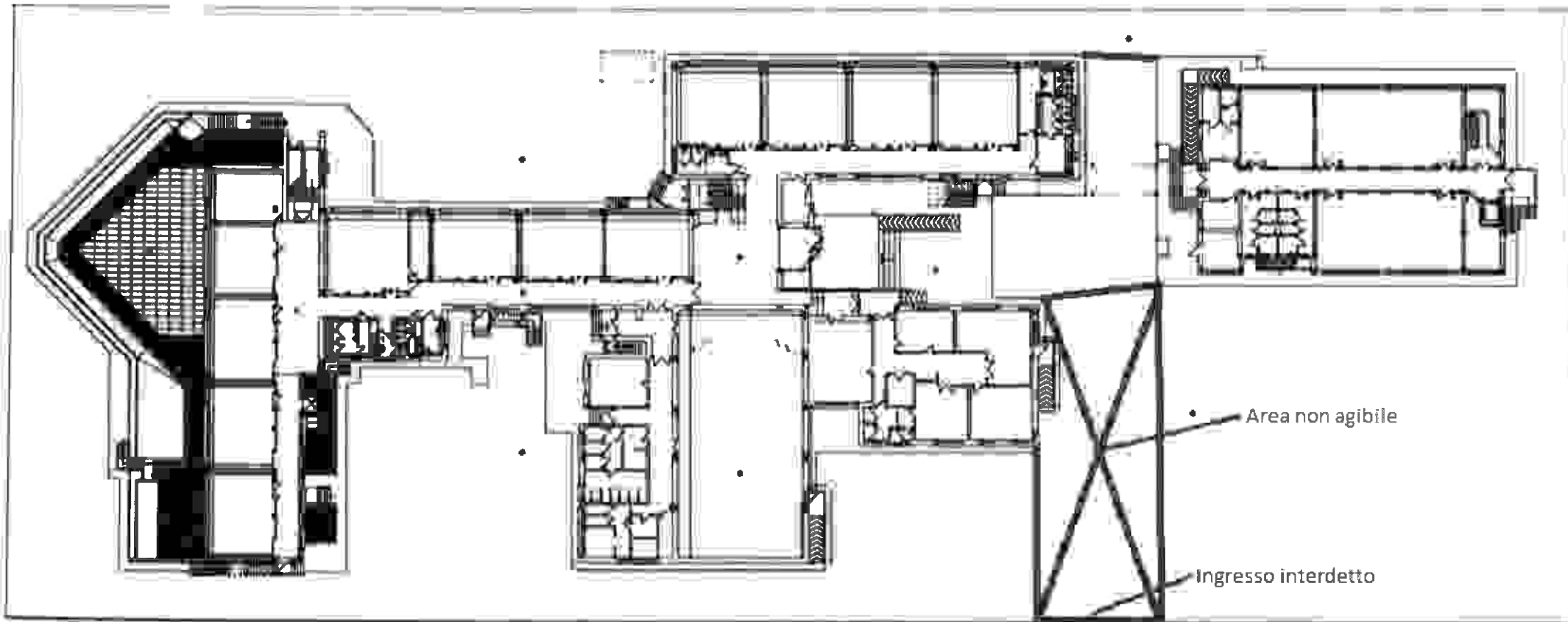

Il Dirigente Scolastico

IL DIRIGENTE SCOLASTICO
PROF.SSA CHIARA FLORIANI VARIAGGIATO

Il RSPP

A handwritten signature in black ink, written over a horizontal line. The signature is cursive and appears to be 'A. Floriani Variaggiato'.